



ΕΒΕΠ 2015

7^η ΕΜΠΟΡΟ ΒΙΟΤΕΧΝΙΚΗ ΕΚΘΕΣΗ ΠΙΕΡΙΑΣ - ΚΕΝΤΡΙΚΗΣ ΜΑΚΕΔΟΝΙΑΣ



ΧΡΟΝΟΣ:

25 έως 30 Σεπτεμβρίου 2015

ΤΟΠΟΣ:

Εκθεσιακός Χώρος Δ. Κατερίνης
(Οικισμός Ανδρομάχης)

ΩΡΕΣ ΛΕΙΤΟΥΡΓΙΑΣ:

Καθημερινές-Σάββατο: 16:30-22:30
Κυριακή: 11:00-22:30

ΕΝΟΙΚΙΟ ΧΩΡΟΥ:

Στεγασμένος χώρος με εξοπλισμό: 35 €/τ.μ.
Μέλη Επιμελητηρίου: 20 €/τ.μ.
Υπαίθριος χώρος: 11€/τ.μ.

ΔΙΚΑΙΩΜΑ ΕΓΓΡΑΦΗΣ:

Προκαταβολή 30%
με τη κατάθεση της αίτησης συμμετοχής

ΕΚΘΕΜΑΤΑ:

Αγροτικά, Αυτοκίνητα – Μότο,
Βιομηχανικά προϊόντα, Γραφικές τέχνες
– Εκτυπώσεις, Δερμάτινα – Ενδύματα –
Υποδήματα, Δομικά – Μονωτικά υλικά,
Είδη κατοικίας, Εκπαίδευση, Έπιπλα –
Κουφώματα, Επαγγελματικός εξοπλισμός,
Ηλεκτρονικά – Ηλεκτρικά είδη,
Κλιματισμός – Ψύξη – Θέρμανση –
Φωτοβολταϊκά, Λευκά Είδη –
Στρώματα, Μηχανές Γραφείου –
Συστήματα πληροφορικής, Τζάκια,
Τρόφιμα – Ποτά, Φίλτρα νερού, Υπηρεσίες

ΕΠΙΣΚΕΠΤΕΣ:

Βιοτέχνες, έμποροι, επαγγελματίες,
σπουδαστές, καταναλωτές



Η ΕΚΘΕΣΗ

Σε μια ιδιαίτερα δύσκολη περίοδο για την επιχειρηματικότητα με τη διαρκή οικονομική κρίση να οδηγεί τις μικρομεσαίες επιχειρήσεις σ' ένα διαρκή αγώνα επιβίωσης, η Εμποροβιοτεχνική Έκθεση Πιερίας 2015 θέτει τον πήχη ακόμη πιο ψηλά.

Η 7η ΕΒΕΠ, ακολουθώντας όλα τα σύγχρονα εκθεσιακά δεδομένα διατηρεί την τιμολογιακή πολιτική της σε χαμηλά επίπεδα διασφαλίζοντας έτσι τη μέγιστη απόδοση με ελάχιστο κόστος επένδυσης.

Θεμελιώδης λίθος της Εμποροβιοτεχνικής Έκθεσης Πιερίας είναι η στήριξη του επιχειρείν αποτελώντας κινητήριο μοχλο για την εξωστρέφεια των επιχειρήσεων.

7^η ΕΜΠΟΡΟΒΙΟΤΕΧΝΙΚΗ
έκθεση ΠΙΕΡΙΑΣ - ΚΕΝΤΡΙΚΗΣ ΜΑΚΕΔΟΝΙΑΣ
**25 έως 30
ΣΕΠΤΕΜΒΡΙΟΥ 2015**
I. ΕΚΘΕΤΗΣ

Επωνυμία:.....	ΣΤΟΙΧΕΙΑ ΤΙΜΟΛΟΓΗΣΗΣ <small>Προσδιορίστε εδώ το είδος του καταστήματός σας</small>
Επαγγελματική Δραστηριότητα:.....	Επωνυμία:.....
Διεύθυνση:..... Πόλη:..... Τ.Κωδικός:.....	Διεύθυνση:.....
Τηλέφωνα:..... Fax:.....	Α.Φ.Μ.:
E-mail:..... Website:.....	Δ.Ο.Υ.:
Υπεύθυνος Συμμετοχής:.....	Τηλέφωνο:..... Fax:.....
Θέση στην επιχείρηση:..... Κινητό:.....	Επάγγελμα:

II. ΚΑΤΑΧΩΡΗΣΗ ΕΠΩΝΥΜΙΑΣ ΣΤΗ ΜΕΤΩΠΗ ΤΟΥ ΠΕΡΙΠΤΕΡΟΥ

Συμπληρώστε εδώ πως θέλετε να καταχωρηθεί η επωνυμία σας στη μετώπη του περιπτέρου

 Στη μετώπη του περιπτέρου.....

III. ΚΑΤΑΧΩΡΗΣΗ ΣΤΟ ΚΑΤΑΛΟΓΟ ΕΚΘΕΤΩΝ

Συμπληρώστε πως θέλετε να καταχωρηθείτε στον κατάλογο εκθετών (Δωρεάν)

Επωνυμία:.....
Δραστηριότητα:.....
Διεύθυνση:.....
Τηλέφωνα:..... Fax:.....
Ιστοσελίδα:..... E-mail:.....

IV. ΕΚΘΕΤΗΡΙΟΣ ΧΩΡΟΣ - ΠΑΡΟΧΕΣ
Α) ΓΕΝΙΚΕΣ

1. Προστασία Εκθεσιακού Χώρου (security)
2. Καταχώρηση στο κατάλογο Εκθετών
3. Χώροι Υγιεινής
4. Καθαρισμός κοινόχρηστων χώρων
5. Κυλικείο - Κλιματισμός
6. Μεγαφωνική εγκατάσταση
7. Δυναμικό πρόγραμμα προβολής και δημοσιότητας Έκθεσης

Β) ΕΣΩΤΕΡΙΚΟΥ ΠΕΡΙΠΤΕΡΟΥ

1. Περιπτερο ύψους 2,5 μ.
2. Φωτισμός 1 spot ανά 3 τ.μ.
3. Μοκέτα δαπέδου
4. Μια πρίζα 500w
5. Μετώπη με επωνυμία
6. 1 τραπέζι - 3 καρέκλες
7. Σταχτοδοχείο - Καλαθάκι απορριμάτων

Γ) ΕΞΩΤΕΡΙΚΟΥ ΧΩΡΟΥ

1. Περιφραγή με δομή ύψους 1,25μ.
2. Φωτισμός 500w ανά αυτοκίνητο
3. Μοκέτα δαπέδου
4. Μια πρίζα 500w
5. 1 τραπέζι με 3 καρέκλες
6. Μετώπη με την επωνυμία
7. Σταχτοδοχείο - Καλαθάκι απορριμάτων

V. ΤΙΜΕΣ ΕΝΟΙΚΙΑΣΗΣ ΕΚΘΕΤΗΡΙΩΝ ΧΩΡΩΝ

Το κόστος ανά τετραγωνικό μέτρο ανέρχεται:

- α) Επιχειρήσεις μέλη Επιμελητηρίου Πιερίας:
- 1) Εσωτερικός χώρος: 20 ευρώ/τ.μ.
 - 2) Εξωτερικός χώρος: 11 ευρώ/τ.μ.
- β) Επιχειρήσεις μη μέλη Επιμελητηρίου Πιερίας*:
- 1) Εσωτερικός χώρος: 35 ευρώ/τ.μ.
 - 2) Εξωτερικός χώρος: 11 ευρώ/τ.μ.

Ανώ των 24τ.μ. έκπτωση 20%

* (Οι ανωτέρω τιμές δεν συμπεριλαμβάνουν Φ.Π.Α. 23%)

Ευρώ/τ.μ.	ΤΕΤΡΑΓΩΝΙΚΑ	ΣΥΝΟΛΟ
	Φ.Π.Α. 23%	
	ΣΥΝΟΛΟ	
	ΠΡΟΚΑΤΑΒΟΛΗ 30%	
	ΥΠΟΛΟΙΠΟ*	

*Εξόφληση μέχρι 24-09-2015 ή με επίσημη λήξεως 3 μηνών από το πέρας της έκθεσης

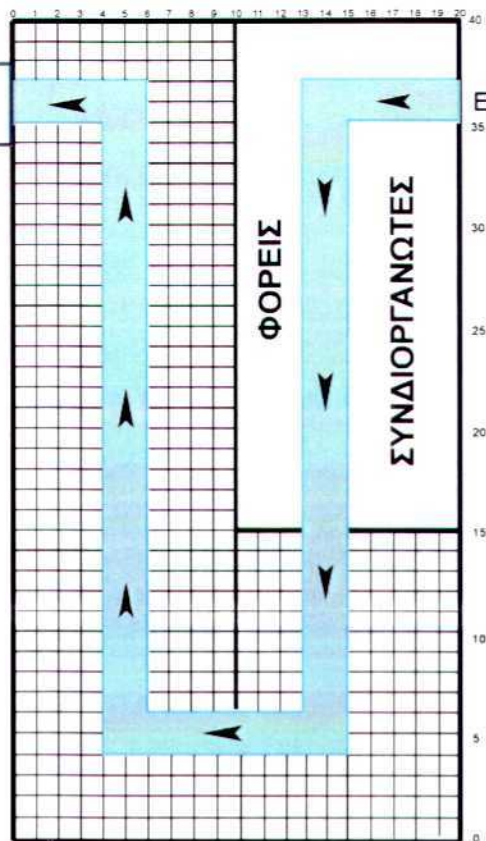
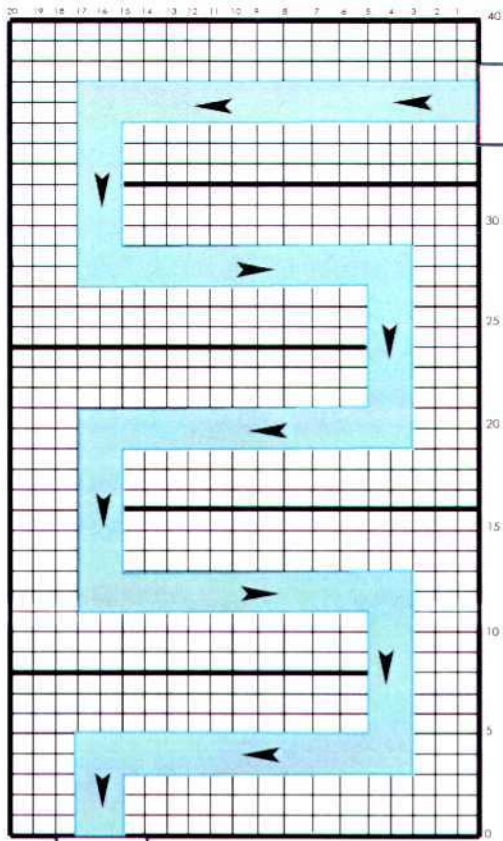

ΕΙΣΟΔΟΣ

ΣΑΛΟΝΙ ΑΥΤΟ - ΜΟΤΟ
(ΥΠΑΙΘΡΙΟΣ ΧΩΡΟΣ)

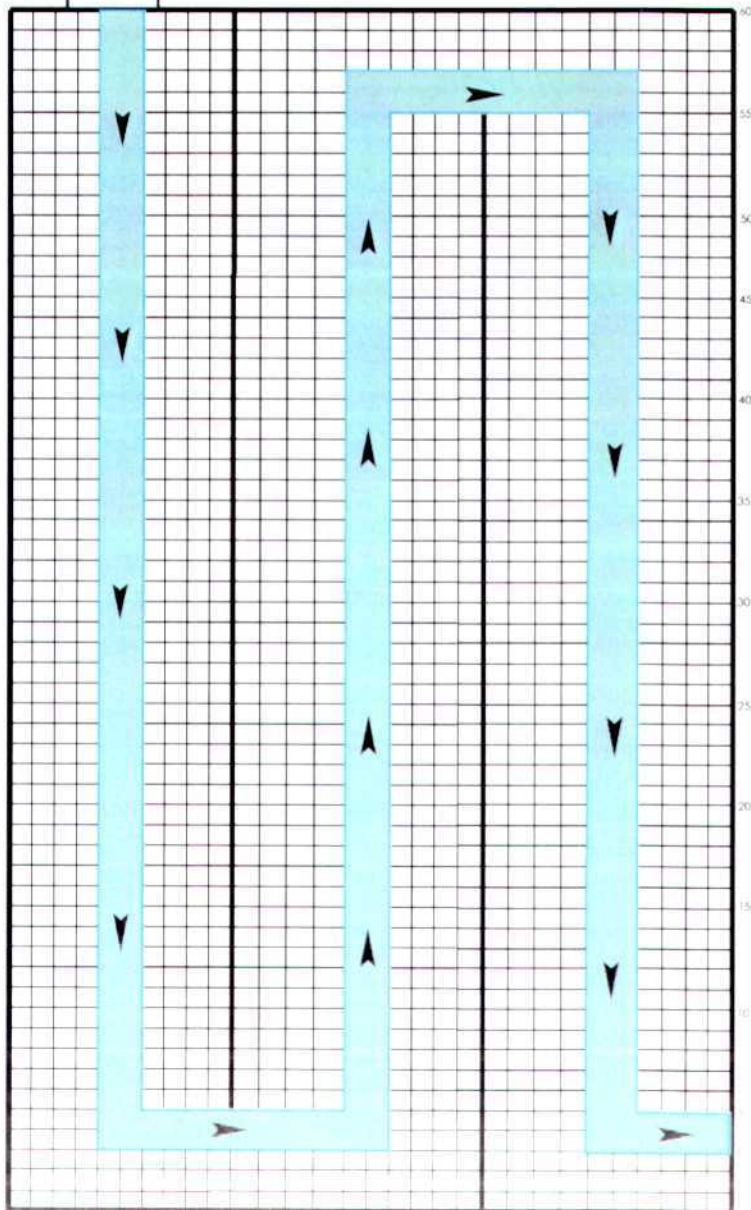

25 ΕΩΣ 30
ΣΕΠΤΕΜΒΡΙΟΥ 2015

ερεξ15
7^η ΕΜΠΟΡΟΒΙΟΤΕΧΝΙΚΗ
ΕΚΘΕΣΗ ΠΙΕΡΙΑΣ-
ΚΕΝΤΡΙΚΗΣ
ΜΑΚΕΔΟΝΙΑΣ