

ΨΗΦΙΑΚΟ ΨΗΦΙΑΚΟΣ ΜΕΤΑΣΧΗΜΑΤΙΣΜΟΣ ΤΩΝ ΕΠΙΧΕΙΡΗΣΕΩΝ

άδμα



Προϋπολογισμός Δράσης

50 εκατ. €

Επενδυτικά Σχέδια

55.000€ έως 400.000€

Συμμετέχουν

Πολύ Μικρές,
Μικρές και
Μεσαίες Επιχειρήσεις

Ποσοστό Ενίσχυσης

50%

Επιδοτούμενες Δαπάνες



Προμήθεια, μεταφορά,
εγκατάσταση και λειτουργία
νέων μηχανημάτων και
λοιπού εξοπλισμού ΤΠΕ



Υπηρεσίες
hosting,
digital
marketing
κ.ά.



Προμήθεια και
παραμετροποίηση
λογισμικού



Κατασκευή
e-shop
Λογισμικό
παραγγελιοληψίας
κ.ά.



Μισθολογικό κόστος
νέου προσωπικού

Ψηφιακή Κατάταξη Επιχείρησης



Κάθε επιχείρηση συμπληρώνει
ερωτηματολόγιο για την
ψηφιακή της κατάσταση.



Με την ολοκλήρωση του έργου,
η επιχείρηση θα αναβαθμιστεί
σημαντικά σε σχέση με
την αρχική της κατάσταση.



Περίοδος Υποβολών

Έναρξη: **11 Ιουνίου 2018**

Λήξη: **17 Σεπτεμβρίου 2018**



18 Μ

Η επένδυση θα πρέπει να ολοκληρωθεί
σε δεκαοκτώ (18) μήνες από την ένταξη
του επενδυτικού σχεδίου.



Γρ. Πληροφόρησης ΕΥΔ ΕΠΑΝΕΚ:
Λεωφ. Μεσογείων 56, Αθήνα
Δευτέρα - Παρασκευή, 8.00 πμ - 5.00 μμ
email: infoeran@mou.gr



801 11 36 300
από σταθερό με αστική χρέωση
από τις 8.00 πμ έως τις 7.00 μμ

www antagonistikotita.gr
espa.gr



[espaeranek](https://www.facebook.com/espaeranek)



[ΕΣΠΑ - ΕΠΑΝΕΚ \(group\)](https://www.linkedin.com/company/espa-gr)



[ΕΣΠΑ - ΕΠΑΝΕΚ](https://www.youtube.com/channel/UC...)



ΕΠΑΝΕΚ 2014-2020
ΕΠΙΧΕΙΡΗΣΙΑΚΟ ΠΡΟΓΡΑΜΜΑ
ΑΝΤΑΓΩΝΙΣΤΙΚΟΤΗΤΑ - ΕΠΙΧΕΙΡΗΜΑΤΙΚΟΤΗΤΑ - ΚΑΙΝΟΤΟΜΙΑ



Ευρωπαϊκή Ένωση
Ευρωπαϊκό Ταμείο
Περιφερειακής Ανάπτυξης



ΕΛΛΗΝΙΚΗ ΔΗΜΟΚΡΑΤΙΑ
ΥΠΟΥΡΓΕΙΟ
ΟΙΚΟΝΟΜΙΑΣ & ΑΝΑΠΤΥΞΗΣ
ΕΣΠΗ ΓΡΑΜΜΑΤΕΙΑ ΕΠΑ & ΤΕ
ΕΣΠΗ ΥΠΗΡΕΣΙΑ ΔΕΚΑΕΤΕΡΗΣ ΕΠΑΝΕΚ



ΕΣΠΑ
2014-2020
ανάπτυξη - εργασία - αλληλεγγύη

Με τη συγχρηματοδότηση της Ελλάδας και της Ευρωπαϊκής Ένωσης

ΨΗΦΙΑΚΟ άλημα

ΨΗΦΙΑΚΟΣ ΜΕΤΑΣΧΗΜΑΤΙΣΜΟΣ ΤΩΝ ΕΠΙΧΕΙΡΗΣΕΩΝ



Η Δράση στοχεύει στον ψηφιακό μετασχηματισμό των πολύ μικρών, μικρών και μεσαίων επιχειρήσεων

Προϋπολογισμός της Δράσης

50.000.000€ για το σύνολο της χώρας.

Η δράση συγχρηματοδοτείται από το Ευρωπαϊκό Ταμείο Περιφερειακής Ανάπτυξης (ΕΤΠΑ) της Ευρωπαϊκής Ένωσης και από εθνικούς πόρους.

Σε ποιους απευθύνεται η Δράση

Πολύ Μικρές, Μικρές και Μεσαίες Επιχειρήσεις όλων των κλάδων.

Επενδυτικά Σχέδια & Επιδότηση

55.000€ έως **400.000€**.

Επιδoteίται το **50%** των επιλέξιμων δαπανών.

Βασικές Προϋποθέσεις Συμμετοχής

Οι επιχειρήσεις για να συμμετέχουν θα πρέπει:

- Να τηρούν βιβλία Β' και Γ' κατηγορίας και μέχρι 31/12/17 να έχουν κλείσει τουλάχιστον δυο (2) πλήρεις διαχειριστικές χρήσεις
- Να εμφανίζουν την τελευταία τριετία τουλάχιστον ένα θετικό αποτέλεσμα προ φόρων, τόκων και αποσβέσεων
- Να προσκομίσουν αποδεικτικά στοιχεία εξασφάλισης της Ιδιωτικής Συμμετοχής σε ποσοστό τουλάχιστον 60%
- Να λειτουργούν νόμιμα διαθέτοντας όλες τις απαραίτητες άδειες λειτουργίας
- Να υποβάλουν δαπάνες που δεν έχουν χρηματοδοτηθεί και δεν έχουν ενταχθεί σε άλλο πρόγραμμα που χρηματοδοτείται από εθνικούς ή κοινοτικούς πόρους
- Να μην περιλαμβάνονται ως δικαιούχοι σε αποφάσεις ανάκλησης παλαιότερων δράσεων που αφορούν την ψηφιακή τεχνολογία
- Να πραγματοποιήσουν μία επενδυτική πρόταση ανά Α.Φ.Μ., αποκλειστικά σε μία μόνο Περιφέρεια
- Να υποβάλουν επενδυτικό σχέδιο που να αφορά σε επιλέξιμο ΚΑΔ.

Ψηφιακή Κατάταξη Επιχείρησης

Κάθε επιχείρηση πριν την υποβολή του επενδυτικού σχεδίου, θα πρέπει να συμπληρώσει ερωτηματολόγιο και να αποτυπώσει την υφιστάμενη ψηφιακή της κατάσταση (εξοπλισμός ΤΠΕ τελευταίας τριετίας, λογισμικό, ψηφιακές υπηρεσίες, λοιπά στοιχεία ΤΠΕ).

Με βάση την ψηφιακή της κατάσταση κατατάσσεται αυτόματα σε μία από τις 4 ψηφιακές βαθμίδες που ορίζουν τα επίπεδα ψηφιακής ωριμότητας σύμφωνα με την πρόσκληση.

Το επενδυτικό σχέδιο θα πρέπει να στοχεύει στην ψηφιακή αναβάθμιση της επιχείρησης τουλάχιστον κατά 2 βαθμίδες:

- από ψηφιακή βαθμίδα (Δ) σε (Β)
- από ψηφιακή βαθμίδα (Γ) σε (Α)
- από ψηφιακή βαθμίδα (Β) σε (Α)

Εξαιρούνται οι επιχειρήσεις που έχουν ήδη καταταγεί στην Ανώτατη βαθμίδα (Α).

Επιλέξιμες Δαπάνες

- Προμήθεια, μεταφορά, εγκατάσταση και λειτουργία, νέων μηχανημάτων και λοιπού εξοπλισμού ΤΠΕ, απαραίτητου για τη λειτουργία της επιχείρησης και την εξασφάλιση των παρεχόμενων υπηρεσιών
- Προμήθεια και παραμετροποίηση λογισμικού
- Ηλεκτρονικό κατάστημα απαραίτητα με χαρακτηριστικά:
 - ✓ 2 τουλάχιστον γλώσσες
 - ✓ Mobile responsive
 - ✓ Λογισμικά παραγγελιοληψίας, αποθήκευσης και ηλεκτρονικών πληρωμών
- Υπηρεσίες που αφορούν σε:
 - ✓ φιλοξενία (hosting, collocation)
 - ✓ σύνδεση στο διαδίκτυο
 - ✓ ψηφιακή διαφήμιση (google ads, facebook ads)
 - ✓ ανάπτυξη ψηφιακού υλικού διαφήμισης
 - ✓ ανάπτυξη ή/και πιστοποίηση ψηφιακής πολιτικής ασφάλειας
 - ✓ μεταφορά δεδομένων ή παραμετροποίηση λογισμικού
- Μισθολογικό κόστος εργαζομένων (νέο προσωπικό).

Ηλεκτρονική Υποβολή

Οι επιχειρήσεις υποβάλλουν ηλεκτρονική αίτηση χρηματοδότησης που συνοδεύεται και από ηλεκτρονικό φάκελο υποψηφιότητας στο Πληροφοριακό Σύστημα Κρατικών Ενισχύσεων (ΠΣΚΕ) www.ependyseis.gr/mis

Ο ηλεκτρονικός φάκελος υποψηφιότητας περιλαμβάνει τα απαιτούμενα δικαιολογητικά υποβολής/ένταξης του Παραρτήματος Ι σε μη επεξεργάσιμη ηλεκτρονική μορφή αρχείου (π.χ. αρχείο τύπου pdf).

Χρόνος Υλοποίησης Επενδυτικών Σχεδίων

Ο χρόνος ολοκλήρωσης των επενδύσεων δεν μπορεί να υπερβαίνει τους δεκαοκτώ (18) μήνες από την ημερομηνία έκδοσης της Απόφασης Ένταξης.

Περίοδος Υποβολών

Έναρξη: **11 Ιουνίου 2018**

Λήξη: **17 Σεπτεμβρίου 2018**



Ευρωπαϊκή Ένωση
Ευρωπαϊκό Ταμείο
Περιφερειακής Ανάπτυξης



ΕΛΛΗΝΙΚΗ ΔΗΜΟΚΡΑΤΙΑ
ΥΠΟΥΡΓΕΙΟ
ΟΙΚΟΝΟΜΙΑΣ & ΑΝΑΠΤΥΞΗΣ
ΕΙΔΙΚΗ ΓΡΑΜΜΑΤΕΙΑ ΕΠΙΧ. & ΤΣ
ΕΙΔΙΚΗ ΥΠΗΡΕΣΙΑ ΔΙΑΧΕΙΡΙΣΗΣ ΕΠΑΝΕΚ



ΕΣΠΑ
2014-2020
ανάπτυξη - εργασία - αλληλεγγύη

ΕΠΑνεΚ 2014-2020
ΕΠΙΧΕΙΡΗΣΙΑΚΟ ΠΡΟΓΡΑΜΜΑ
ΑΝΤΑΓΩΝΙΣΤΙΚΟΤΗΤΑ • ΕΠΙΧΕΙΡΗΜΑΤΙΚΟΤΗΤΑ • ΚΑΙΝΟΤΟΜΙΑ

www.antonistkotita.gr

☎ 801 11 36 300



Με τη συγχρηματοδότηση της Ελλάδας και της Ευρωπαϊκής Ένωσης

ΨΗΦΙΑΚΟ Βήμα

ΨΗΦΙΑΚΗ ΑΝΑΒΑΘΜΙΣΗ ΤΩΝ ΕΠΙΧΕΙΡΗΣΕΩΝ



Προϋπολογισμός Δράσης

50 εκατ. €

Επενδυτικά Σχέδια

5.000€ έως 50.000€

Συμμετέχουν

Πολύ Μικρές,
Μικρές και
Μεσαίες Επιχειρήσεις



Ποσοστό Ενίσχυσης

50%



Επιδοτούμενες Δαπάνες



Προμήθεια, μεταφορά,
εγκατάσταση και λειτουργία
νέων μηχανημάτων και
λοιπού εξοπλισμού ΤΠΕ



Υπηρεσίες
hosting,
digital
marketing
κ.ά.

Προμήθεια και
παραμετροποίηση
λογισμικού



Κατασκευή
e-shop
Λογισμικό
παραγγελιοδηψίας
κ.ά.

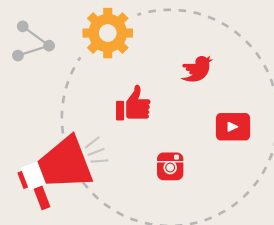

Μισθολογικό κόστος
νέου προσωπικού

Ψηφιακή Κατάταξη Επιχείρησης



Κάθε επιχείρηση συμπληρώνει
ερωτηματολόγιο για την
ψηφιακή της κατάσταση.



Η επιχείρηση θα αναβαθμιστεί
τουλάχιστον μία βαθμίδα
με την ολοκλήρωση του έργου.



Περίοδος Υποβολών

Έναρξη: **11 Ιουνίου 2018**

Λήξη: **17 Σεπτεμβρίου 2018**



Η επένδυση θα πρέπει να ολοκληρωθεί
σε δώδεκα (12) μήνες από την έναρξη
του επενδυτικού σχεδίου.



Γρ. Πληροφόρησης ΕΥΔ ΕΠΑνεΚ:
Λεωφ. Μεσογείων 56, Αθήνα
Δευτέρα - Παρασκευή, 8.00 πμ - 5.00 μμ
email: infoeran@mou.gr



801 11 36 300
από σταθερό με αστική χρέωση
από τις 8.00 πμ έως τις 7.00 μμ

www antagonistikotita.gr
espa.gr



espaeraneκ



ΕΣΠΑ - ΕΠΑνεΚ (group)
ΕΣΠΑ - ΕΠΑνεΚ



ΕΠΑνεΚ 2014-2020
ΕΠΙΧΕΙΡΗΣΙΑΚΟ ΠΡΟΓΡΑΜΜΑ
ΑΝΤΑΓΩΝΙΣΤΙΚΟΤΗΤΑ - ΕΠΙΧΕΙΡΗΜΑΤΙΚΟΤΗΤΑ - ΚΑΙΝΟΤΟΜΙΑ



Ευρωπαϊκή Ένωση
Ευρωπαϊκό Ταμείο
Περιφερειακής Ανάπτυξης



ΕΛΛΗΝΙΚΗ ΔΗΜΟΚΡΑΤΙΑ
ΥΠΟΥΡΓΕΙΟ
ΟΙΚΟΝΟΜΙΑΣ & ΑΝΑΠΤΥΞΗΣ
ΕΣΠΑ - ΓΡΑΜΜΑΤΕΙΑ ΕΠΑ & ΤΕ
ΕΛΛΗΝΙΚΗ ΥΠΗΡΕΣΙΑ ΔΕΚΕΤΕΡΗΣ ΕΠΑνεΚ



ΕΣΠΑ
2014-2020
ανάπτυξη - εργασία - αλληλεγγύη

Με τη συγχρηματοδότηση της Ελλάδας και της Ευρωπαϊκής Ένωσης

ΨΗΦΙΑΚΟ Βήμα

ΨΗΦΙΑΚΗ ΑΝΑΒΑΘΜΙΣΗ ΤΩΝ ΕΠΙΧΕΙΡΗΣΕΩΝ



Η Δράση στοχεύει στην ψηφιακή αναβάθμιση των πολύ μικρών, μικρών και μεσαίων επιχειρήσεων

Προϋπολογισμός της Δράσης

50.000.000€ για το σύνολο της χώρας.

Η δράση συγχρηματοδοτείται από το Ευρωπαϊκό Ταμείο Περιφερειακής Ανάπτυξης (ΕΤΠΑ) της Ευρωπαϊκής Ένωσης και από εθνικούς πόρους.

Σε ποιους απευθύνεται η Δράση

Πολύ Μικρές, Μικρές και Μεσαίες Επιχειρήσεις όλων των κλάδων.

Επενδυτικό Σχέδιο & Επιδότηση

5.000€ έως **50.000€**.

Επιδoteίται το **50%** των επιλέξιμων δαπανών.

Βασικές Προϋποθέσεις Συμμετοχής

Οι επιχειρήσεις για να συμμετέχουν θα πρέπει:

- Να τηρούν βιβλία Β' και Γ' κατηγορίας και μέχρι 31.12.17 να έχουν κλείσει τουλάχιστον δυο (2) πλήρεις διαχειριστικές χρήσεις
- Να εμφανίζουν την τελευταία τριετία τουλάχιστον ένα θετικό αποτέλεσμα προ φόρων, τόκων και αποσβέσεων
- Να προσκομίσουν αποδεικτικά στοιχεία εξασφάλισης της ιδιωτικής συμμετοχής σε ποσοστό τουλάχιστον 60%
- Να λειτουργούν νόμιμα διαθέτοντας όλες τις απαραίτητες άδειες λειτουργίας
- Να υποβάλουν δαπάνες που δεν έχουν χρηματοδοτηθεί και δεν έχουν ενταχθεί σε άλλο πρόγραμμα που χρηματοδοτείται από εθνικούς ή κοινοτικούς πόρους
- Να μην περιλαμβάνονται ως δικαιούχοι σε αποφάσεις ανάκλησης παλαιότερων δράσεων που αφορούν την ψηφιακή τεχνολογία
- Να πραγματοποιήσουν μία επενδυτική πρόταση ανά Α.Φ.Μ., αποκλειστικά σε μία μόνο Περιφέρεια
- Να υποβάλουν επενδυτικό σχέδιο που να αφορά σε επιλέξιμο ΚΑΔ.

Ψηφιακή Κατάταξη Επιχείρησης

Κάθε επιχείρηση πριν την υποβολή του επενδυτικού σχεδίου, θα πρέπει να συμπληρώσει ερωτηματολόγιο και να αποτυπώσει την υφιστάμενη ψηφιακή της κατάσταση (εξοπλισμός ΤΠΕ τελευταίας τριετίας, λογισμικό, ψηφιακές υπηρεσίες, λοιπά στοιχεία ΤΠΕ).

Με βάση την ψηφιακή της κατάσταση κατατάσσεται σε μία από τις 4 ψηφιακές βαθμίδες που ορίζουν τα επίπεδα ψηφιακής ωριμότητας σύμφωνα με την πρόσκληση.

Το επενδυτικό σχέδιο θα πρέπει να στοχεύει στην ψηφιακή αναβάθμιση της επιχείρησης τουλάχιστον κατά 1 βαθμίδα, *ενδεικτικά*:

- από ψηφιακή βαθμίδα (Δ) σε (Γ)
- από ψηφιακή βαθμίδα (Γ) σε (Β) κ.ο.κ.

Επιλέξιμες Δαπάνες

- Προμήθεια, μεταφορά, εγκατάσταση και λειτουργία, νέων μηχανημάτων και λοιπού εξοπλισμού ΤΠΕ, απαραίτητου για τη λειτουργία της επιχείρησης και την εξασφάλιση των παρεχόμενων υπηρεσιών
- Προμήθεια και παραμετροποίηση λογισμικού
- Ηλεκτρονικό κατάστημα απαραίτητα με χαρακτηριστικά:
 - ✓ 2 τουλάχιστον γλώσσες
 - ✓ Mobile responsive
 - ✓ Λογισμικά παραγγελιοληψίας, αποθήκευσης και ηλεκτρονικών πληρωμών
- Υπηρεσίες που αφορούν σε:
 - ✓ φιλοξενία (hosting, collocation)
 - ✓ σύνδεση στο διαδίκτυο
 - ✓ ψηφιακή διαφήμιση (google ads, facebook ads)
 - ✓ ανάπτυξη ψηφιακού υλικού διαφήμισης
 - ✓ ανάπτυξη ή/και πιστοποίηση ψηφιακής πολιτικής ασφάλειας
 - ✓ μεταφορά δεδομένων ή παραμετροποίηση λογισμικού
- Μισθολογικό κόστος εργαζομένων (νέο προσωπικό).

Ηλεκτρονική Υποβολή

Οι επιχειρήσεις υποβάλλουν ηλεκτρονική αίτηση χρηματοδότησης που συνοδεύεται και από ηλεκτρονικό φάκελο υποψηφιότητας στο Πληροφοριακό Σύστημα Κρατικών Ενισχύσεων (ΠΣΚΕ) www.ependyseis.gr/mis

Ο ηλεκτρονικός φάκελος υποψηφιότητας περιλαμβάνει τα απαιτούμενα δικαιολογητικά υποβολής/ένταξης του Παραρτήματος Ι σε μη επεξεργάσιμη ηλεκτρονική μορφή αρχείου (π.χ. αρχείο τύπου pdf).

Χρόνος Υλοποίησης Επενδυτικών Σχεδίων

Ο χρόνος ολοκλήρωσης των επενδύσεων δεν μπορεί να υπερβαίνει τους **δώδεκα (12)** μήνες από την ημερομηνία έκδοσης της Απόφασης Ένταξης.

Περίοδος Υποβολών

Έναρξη: **11 Ιουνίου 2018**

Λήξη: **17 Σεπτεμβρίου 2018**



Με τη συγχρηματοδότηση της Ελλάδας και της Ευρωπαϊκής Ένωσης



ΕΠΑνεΚ 2014-2020
ΕΠΙΧΕΙΡΗΣΙΑΚΟ ΠΡΟΓΡΑΜΜΑ
ΑΝΤΑΓΩΝΙΣΤΙΚΟΤΗΤΑ • ΕΠΙΧΕΙΡΗΜΑΤΙΚΟΤΗΤΑ • ΚΑΙΝΟΤΟΜΙΑ

www.antonistkotita.gr

☎ 801 11 36 300





ΠΟΙΟΤΙΚΟΣ ΕΚΣΥΓΧΡΟΝΙΣΜΟΣ

ΕΠΙΧΕΙΡΕΙΝ ΜΕ ΕΜΦΑΣΗ ΣΤΗΝ ΠΟΙΟΤΗΤΑ

Προϋπολογισμός Δράσης

150 εκατ. €

Επενδυτικά Σχέδια

50.000€ έως 400.000€



Συμμετέχουν
Μεσαίες Επιχειρήσεις

Ποσοστό Ενίσχυσης

50%

Επιλέξιμοι τομείς δραστηριότητας
(κατά προτεραιότητα)



Αγροδιατροφή/
Βιομηχανία
Τροφίμων

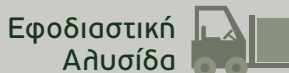

Εφοδιαστική
Αλυσίδα



Ενέργεια



Υγεία



Πολιτιστικές και Δημιουργικές
Βιομηχανίες (ΠΔΒ)



Περιβάλλον

Τουρισμός



Υλικά/
Κατασκευές



Τεχνολογίες
Πληροφορικής
και Επικοινωνίας ΤΠΕ

Επιδοτούμενες Δαπάνες



Μηχανήματα –
Εξοπλισμός



Συστήματα Πιστοποίησης –
Διαχείρισης Ποιότητας,
Σχεδιασμός, Τυποποίηση και
Πιστοποίηση Προϊόντων

Μεταφορικά μέσα



Σύνταξη και παρακολούθηση
του επενδυτικού σχεδίου

Μισθολογικό κόστος
εργαζομένων
(νέο προσωπικό)



Έναρξη ηλεκτρονικών υποβολών
27 Ιουνίου 2018

Άμεση Αξιολόγηση με σειρά προτεραιότητας.

Τα επενδυτικά σχέδια αξιολογούνται με σειρά προτεραιότητας. Η πρόσκληση θα παραμείνει ανοιχτή μέχρι εξαντλήσεως του προϋπολογισμού και το αργότερο μέχρι τη συμπλήρωση δεκαοκτώ (18) μηνών από την αρχική δημοσίευσή της.

24 Μ

Η προθεσμία ολοκλήρωσης της επένδυσης δεν μπορεί να υπερβαίνει τους εικοσιτέσσερις (24) μήνες από την ημερομηνία έκδοσης της Απόφασης Ένταξης.



Γρ. Πληροφόρησης ΕΥΔ ΕΠΑΝΕΚ:
Λεωφ. Μεσογείων 56, Αθήνα
Δευτέρα - Παρασκευή, 8.00 πμ - 5.00 μμ
email: infoepan@mou.gr



801 11 36 300
από σταθερό με αστική χρέωση
από τις 8.00 πμ έως τις 7.00 μμ

www antagonistikotita.gr
espa.gr



espaepanek



ΕΣΠΑ - ΕΠΑΝΕΚ (group)
ΕΣΠΑ - ΕΠΑΝΕΚ



ΕΠΑΝΕΚ 2014-2020
ΕΠΙΧΕΙΡΗΣΙΑΚΟ ΠΡΟΓΡΑΜΜΑ
ΑΝΤΑΓΩΝΙΣΤΙΚΟΤΗΤΑ - ΕΠΙΧΕΙΡΗΜΑΤΙΚΟΤΗΤΑ - ΚΑΙΝΟΤΟΜΙΑ



Ευρωπαϊκή Ένωση
Ευρωπαϊκό Ταμείο
Περιφερειακής Ανάπτυξης



ΕΛΛΗΝΙΚΗ ΔΗΜΟΚΡΑΤΙΑ
ΥΠΟΥΡΓΕΙΟ
ΟΙΚΟΝΟΜΙΑΣ & ΑΝΑΠΤΥΞΗΣ
ΕΣΠΑ - ΓΡΑΜΜΑΤΕΙΑ ΕΠΑ & ΤΕ
ΕΛΛΗΝΙΚΗ ΥΠΗΡΕΣΙΑ ΔΕΛΤΑΚΕΝΤΡΙΚΗΣ ΕΠΑΝΕΚ



ΕΣΠΑ
2014-2020
ανάπτυξη - εργασία - αλληλεγγύη

Με τη συγχρηματοδότηση της Ελλάδας και της Ευρωπαϊκής Ένωσης



ΠΟΙΟΤΙΚΟΣ ΕΚΣΥΓΧΡΟΝΙΣΜΟΣ

ΕΠΙΧΕΙΡΕΙΝ ΜΕ ΕΜΦΑΣΗ ΣΤΗΝ ΠΟΙΟΤΗΤΑ

Προϋπολογισμός της Δράσης

150.000.000€ για το σύνολο των περιφερειών της χώρας.

Η δράση συγχρηματοδοτείται από το Ευρωπαϊκό Ταμείο Περιφερειακής Ανάπτυξης (ΕΤΠΑ) της Ευρωπαϊκής Ένωσης και από εθνικούς πόρους.

Σε ποιους απευθύνεται η Δράση

Μεσαίες Επιχειρήσεις

Επενδυτικά Σχέδια & Επιδότηση

50.000€ έως **400.000€**.

Επιδoteίται το **50%** των επιλέξιμων δαπανών.

Βασικές Προϋποθέσεις Συμμετοχής

Οι επιχειρήσεις θα πρέπει:

- Να έχουν την ιδιότητα της Μεσαίας Επιχείρησης
- Να έχουν κλείσει τουλάχιστον τρεις (3) διαχειριστικές χρήσεις δωδεκάμηνης διάρκειας
- Να διαθέτουν έναν τουλάχιστον επιλέξιμο ΚΑΔ του Παραρτήματος III «Επιλέξιμοι ΚΑΔ Δράσης»
- Να λειτουργούν νόμιμα διαθέτοντας όλες τις απαραίτητες άδειες λειτουργίας
- Να υποβάλλουν στα επενδυτικά σχέδια δαπάνες που δεν έχουν χρηματοδοτηθεί και δεν έχουν ενταχθεί σε άλλο πρόγραμμα που χρηματοδοτείται από εθνικούς ή κοινοτικούς πόρους
- Να πραγματοποιήσουν μία επενδυτική πρόταση ανά Α.Φ.Μ., αποκλειστικά σε μία μόνο Περιφέρεια.

Επιλέξιμοι Τομείς Δραστηριότητας

Κατά προτεραιότητα οι παρακάτω τομείς:

- Αγροδιατροφή / Βιομηχανία Τροφίμων
- Ενέργεια
- Εφοδιαστική Αλυσίδα
- Πολιτιστικές και Δημιουργικές Βιομηχανίες (ΠΔΒ)
- Περιβάλλον
- Τουρισμός
- Τεχνολογίες Πληροφορικής και Επικοινωνίας ΤΠΕ
- Υγεία
- Υλικά - Κατασκευές.

Επιδoteύμενες Δαπάνες

- Μηχανήματα – Εξοπλισμός μέχρι 100% του επενδυτικού σχεδίου
- Συστήματα Πιστοποίησης – Διαχείρισης Ποιότητας, Σχεδιασμός, Τυποποίηση και Πιστοποίηση Προϊόντων μέχρι 100% του επενδυτικού σχεδίου
- Μεταφορικά μέσα
- Σύμβαση και παρακολούθηση του επενδυτικού σχεδίου
- Μισθολογικό κόστος εργαζομένων (νέο προσωπικό).

Χρόνος Υλοποίησης Επενδυτικών Σχεδίων

Ο χρόνος ολοκλήρωσης των επενδύσεων δεν μπορεί να υπερβαίνει τους **εικοσιτέσσερις (24)** μήνες από την ημερομηνία έκδοσης της Απόφασης Ένταξης.

Ηλεκτρονική Υποβολή

Οι επιχειρήσεις υποβάλλουν ηλεκτρονική αίτηση χρηματοδότησης που συνοδεύεται και από ηλεκτρονικό φάκελο υποψηφιότητας στο Πληροφοριακό Σύστημα Κρατικών Ενισχύσεων (ΠΣΚΕ) www.ependyseis.gr/mis

Ο ηλεκτρονικός φάκελος υποψηφιότητας περιλαμβάνει τα απαιτούμενα δικαιολογητικά υποβολής/ένταξης του Παραρτήματος Ι σε μη επεξεργάσιμη ηλεκτρονική μορφή αρχείου (π.χ. αρχείο τύπου pdf).

Άμεση Αξιολόγηση με σειρά προτεραιότητας

Η πρόσκληση θα παραμείνει ανοιχτή προς υποβολή αιτήσεων μέχρι εξαντλήσεως του διαθέσιμου προϋπολογισμού και το αργότερο μέχρι τη συμπλήρωση δεκαοκτώ (18) μηνών από την αρχική δημοσίευση της.

Έναρξη Υποβολών: 27 Ιουνίου 2018



Με τη συγχρηματοδότηση της Ελλάδας και της Ευρωπαϊκής Ένωσης



ΕΠΑνεΚ 2014-2020
ΕΠΙΧΕΙΡΗΣΙΑΚΟ ΠΡΟΓΡΑΜΜΑ
ΑΝΤΑΓΩΝΙΣΤΙΚΟΤΗΤΑ • ΕΠΙΧΕΙΡΗΜΑΤΙΚΟΤΗΤΑ • ΚΑΙΝΟΤΟΜΙΑ

www.antonistikitota.gr

☎ 801 11 36 300

